LOCATION DE VACANCES - CHALET 7 SUPER-BESSE

"CHALET 7" SUPER-BESSE

Location de Vacances pour 13 personnes

https://chalet7superbesse.fr

Sébastien Fraisseix

06 10 25 23 79

"Chalet 7" Super-Besse : 7 rue de l'Escud'or 63610 Super-Besse

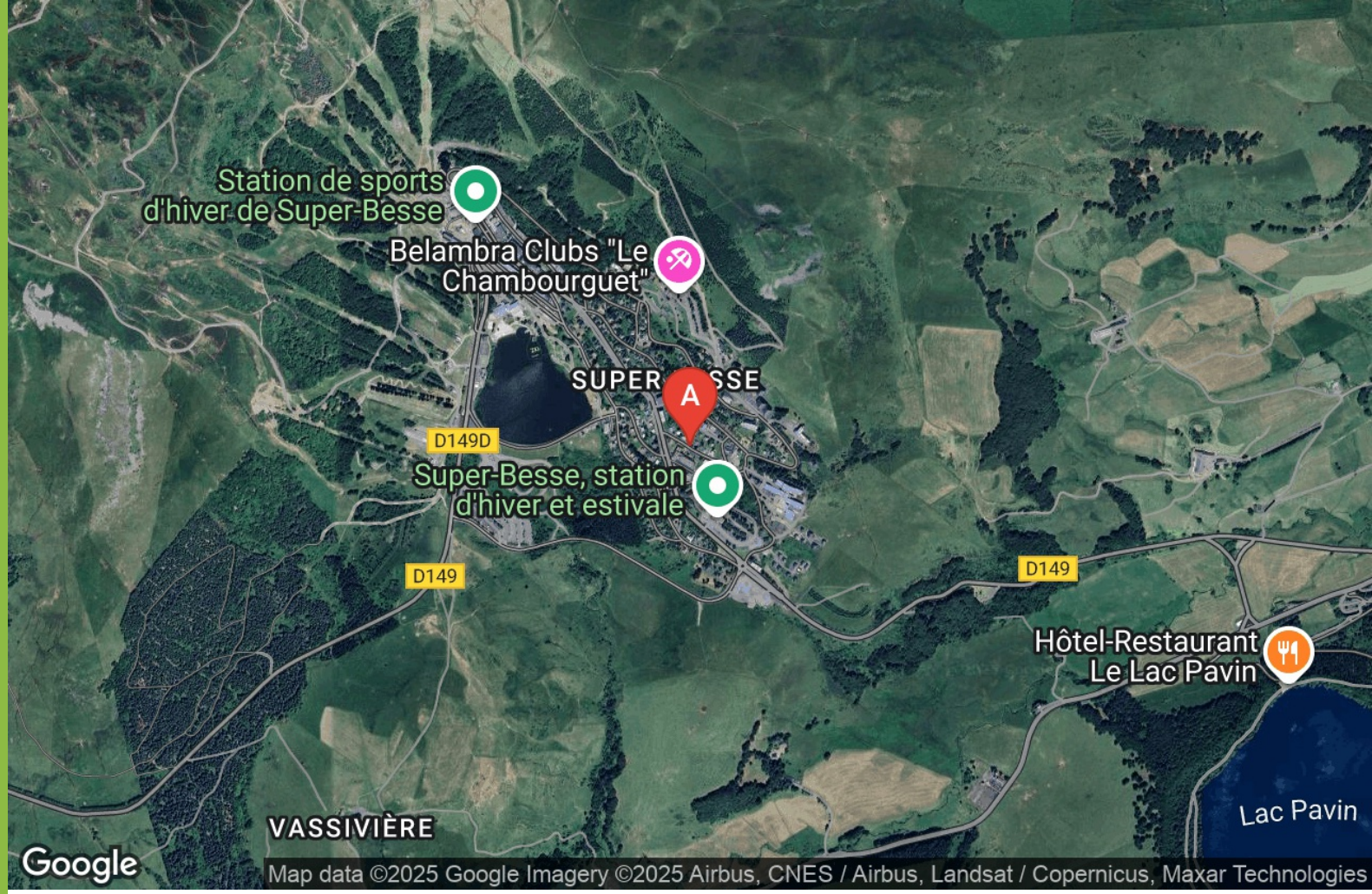

"Chalet 7" Super-Besse

☆☆☆☆

Chalet	13 personnes (Maxi: 13 pers.)	4 chambres	180 m2

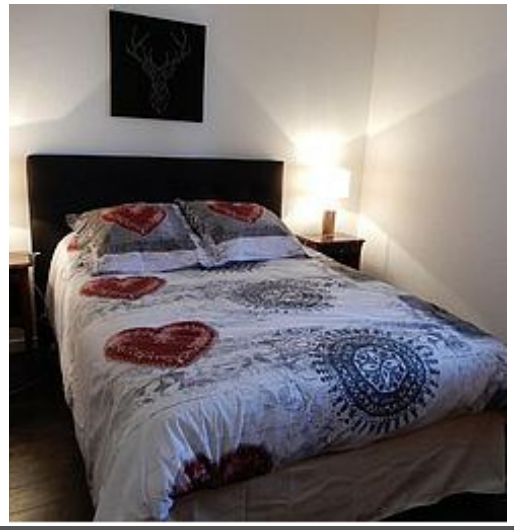

CLIQUEZ ICI POUR VOIR LA VIDÉO

Grand chalet de 180 m² rénové avec goût, pouvant accueillir 12 à 14 pers. Situé au calme, 300 m du centre station. Tout confort, vous trouverez 2 salons, 2 cheminées, 4 chambres, 2 salles de bain et 2 WC indépendants, un espace montagne et une buanderie.
Dans ce grand chalet vous bénéficierez d'un ensoleillement du matin au soir grâce à sa situation plein sud. Vous disposez de 180 m² sur 2 niveaux accessibles de plain pied (12/14 personnes). Parking privé de 4 voitures, facile d'accès pour décharger les bagages. Profitez de cette rénovation récente dans le style montagnard pour vous ressourcer dans les salons confortables avec cheminées , TV et accès wifi. Cuisine ouverte sur le salon, salle à manger disposant de deux lave-vaisselles, d'un grand frigo, four, four micro-ondes, cafetières, appareils à raclette, à fondue, robot Magimix, service en porcelaine. 4 grandes chambres avec fenêtres, 2 salles de bain, 2 WC indépendants, coin buanderie avec machine à laver 10 kg et sèche-linge. Le coin montagne au niveau de l'entrée dispose d'un séchoir à ski et chaussures, radiateur pour les gants et accessoires, vous pourrez chausser assis près de la cheminée et dans le confort grâce aux places assises proche de votre matériel. La TV dans la même pièce permettra aux enfants de patienter pendant que tout le monde se prépare. Vous avez à votre disposition des navettes gratuites l'hiver situées à 80 m. Elles passent toutes les 20 minutes en moyenne et permettent d'accéder à plusieurs points de la station.

Pièces et équipements

Chambres	Chambre(s): 4 Lit(s): 13	dont lit(s) 1 pers.: 11 dont lit(s) 2 pers.: 2
Salle de bains / Salle d'eau	Salle de bains avec douche Salle(s) de bains (avec baignoire): 2	Sèche cheveux
WC	WC: 2 WC indépendants	
Cuisine	Appareil à fondue Congélateur Lave vaisselle	Appareil à raclette Four à micro ondes
Autres pièces	Balcon Terrasse	Garage
Media	Câble / satellite Wifi	Télévision
Autres équipements	Lave linge privatif Matériel de repassage	Sèche linge privatif
Chauffage / AC	Cheminée	
Exterieur	Abri pour vélo ou VTT Cour Salon de jardin	Barbecue Jardin
Divers		

Infos sur l'établissement

Communs		
Activités	Local à skis	
Réseaux		
Stationnement	Parking Garage Privé	Parking privé
Services	Location de draps et/ou de linge	Nettoyage / ménage
Extérieurs		

A savoir : conditions de la location

Arrivée	
Départ	
Langue(s) parlée(s)	
Annulation/ Prépaiement/ Dépot de garantie	
Moyens de paiement	Chèques bancaires et postaux
Ménage	
Draps et Linge de maison	
Enfants et lits d'appoints	Lit bébé
Animaux domestiques	Les animaux sont admis.

Tarifs (au 14/10/25)

"Chalet 7" Super-Besse

Tarifs en €:	Tarif 1 nuit en semaine (L, M, M, J, D)	Tarif 1 nuit en weekend (V ou S)	Tarif 2 nuits weekend (V+S)	Tarif 7 nuits semaine
du 23/08/2025 au 20/12/2025				1200€
du 20/12/2025 au 03/01/2026				3500€

Mes recommandations

Découvrir le Massif du Sancy

Toutes les activités et Loisirs

OFFICE DE TOURISME DU MASSIF DU SANCY
WWW.SANCY.COM

Aux 500 Diables

04 73 88 81 71
31 route de Chambon-des-Neiges
http://www.500diables.com

5.6 km
Chambon-sur-Lac
1

Cuisine du terroir élaborée à partir de produits frais et locaux, cadre montagnard, terrasse & pizzas napolitaines sur place et à emporter.

Site de pêche de la Dordogne à La Bourboule

04 73 65 57 71
https://www.peche63.com/zone-de-pe

13.2 km
La Bourboule
1

Rivière la Dordogne et ruisseau de Vendeix (1ère catégorie).

: Restaurants : Activités et Loisirs : Nature : Culturel : Dégustations

Mes recommandations (suite)

Découvrir le Massif du Sancy

Toutes les activités et Loisirs

OFFICE DE TOURISME DU MASSIF DU SANCY
WWW.SANCY.COM

MASSIF DU SANCY
Auvergne France

: Restaurants : Activités et Loisirs : Nature : Culturel : Dégustations

Mes recommandations (suite)

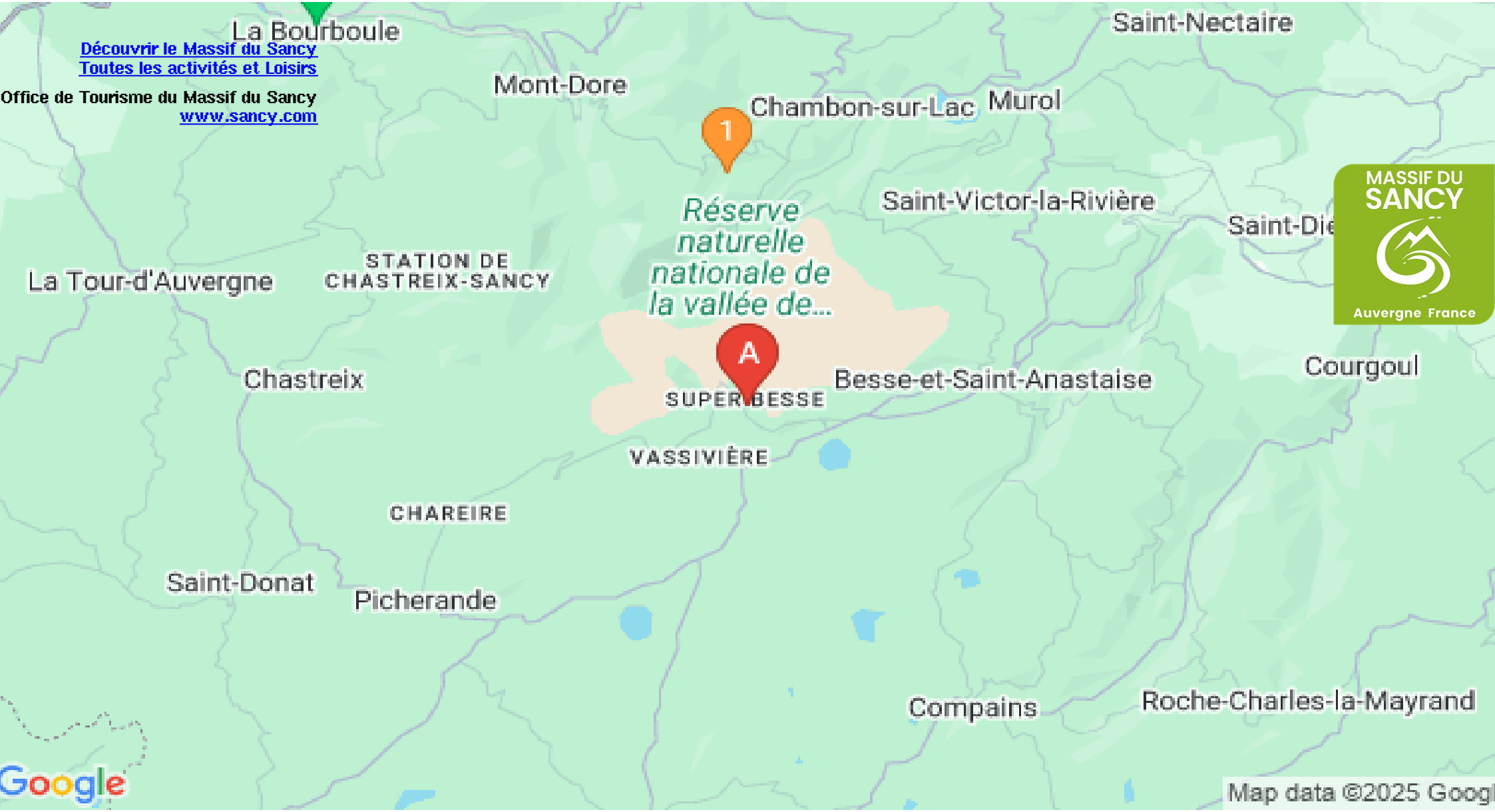

: Restaurants : Activités et Loisirs : Nature : Culturel : Dégustations